Контрольный экземпляр

Массе а мехкий пролетареш, вІашагІкхета!

СЕРДАЛО

СОВЕТСКИ СОЮЗА КОММУНИСТИЧЕСКИ ПАРТЕ НОХЧ-ГІАЛГІАЙ ОБКОМА, НОХЧ-ГІАЛГІАЙ АССР ЛАКХЕХЬАРЧА СОВЕТЕИ МИНИСТРИЙ СОВЕТЕИ ОРГАН

«СВЕТ» Орган Чечено-Ингушского обкома КПСС, Верховного Совета и Совета Министров ЧИАССР

Газет арадувл 1923 шера денз ★ ШОАТТА, 11 АПРЕЛЬ, 1987 ШУ. ★ № 44 (7390). ★ Мах 3 кеп.

М. С. ГОРБАЧЕВ ЧССР ДІАВАХАР

9 апреле Чехословацки Коммунистически парте ЦК-с хьехарагІа официальни доттагІлен визитаца Москвера Праге дІавахар КПСС ЦК Генеральни секретарь М. С. Горбачев.

М. С. Горбачевца дІавахар КПСС ЦК секретарь В. А. Медведев.

Внуковски аэродроме М. С. Горбачев накъавоаккхаш бар Чехословацки Социалистически Республикин Президент Густав Гусак.

Цига ба КПЧ ЦК Президиума членаши членалла кандидаташ, КПЧ ЦК секретараши секретариата членаши.

Оттадьча сийлен хана юхехе гІолла тІехбовл М. С. Горбачеви Г. Гусаки. СССР-ей ЧССР-ей паччахьалкхений гимнаш локх оркестро.

• • •

ПРАГА, 9 апрель. (ТАСС). Тахан М. С. Горбачев КПЧ ЦК-с хьехарагІа официальни доттагІлен визитагІа Праге кхаьчав.

Моттигерча ханах 10 сахьати 50 минути яьннай. Рузине яхача аэродроме хІанз тІанийца ИЛ-62 яха авиалайнер, уьх минуташка вІашагІкхетара торжественни церемони хургІолча моттиге хьахьовз. ЛаьгІо хьекхача бІаьстан миххо теркаю Советски Союзен Чехословакеи паччахьалкхен байракхаш. Аэропорта здане тІа чехословацко - советски дохаргдоацача доттагІлен хетаять моаршал хоатташ йола транспаранташ я лепаш. Летни майда тІа ЧССР Герзашцарча Низий сийлен ха оттадьд.

Самолета трапа ю х е М. С. Горбачевгеи цун сесагаеи безаме моаршал хоатт Лукьянов, В. П. Никонов, Г. П. Разумовский, КПСС Центральни ревизионни комиссе председатель И. В. Капитонов, кхыбола новкъостий.

Накъабахачарна юкъе бар СССР-ра ЧССР гІулакхашта ханна повереннн вола З. Черны, чехословацки посольствера дипломатически сотрудникаш.

(ТАСС).

ПЯТИЛЕТКА ШИН ШЕРА ПЛАН—ОКТЯБРА 70 ШУ ДУЗАШ!

18 апреле—коммунистически субботник

ТКЪЕСТА ЗЗАР САГО ДАКЪАЛОАЦАРГДА

Ерригсоюзни коммунистически субботник хьинаре чакхдаккхара Іалальмате дика кийчо яьй Ленина орден делаеча «Грознефть» производственни объединене мехкдаьттахоша. Цу дийнахьа балха араваргва ткъеста ззар совгІа саг, царех керттерча производстве къахьегама вахте латташ хургва ялхи ахи ззар мехкдаьттахо, бурувдеттар, гІишлонхо. ГІишлонхоша дош деннад ленински коммунистически субботник долчча дийнахьа 13700 сома маьха гІишлон - монтажни балхаш де. ХІаьта ремонтникаша чакхдоахаргда 21 ззар сом мах бола тайп - тайпара балхаш.

Лостам беш волча шийтта ззар совгІа саго дІайогІаргья дукха гаьнаш, зизаш, кІотаргаш, ишта дар кІир тохаргья, басараш хьокхаргда дукхача производственни помещенешта, оборудованена. Цар хьагул а дьа «Вторчермете» дІалургда 60 тонал чухьнахьа доацаш дола тиша аьшк.

Ленински коммунистически субботнике хьинар айдьа къахьегаш болчар шоаш цу дийнахьа дьакха пхийтта ззар совгІа сом алапи шийталагІча пятилетка фонда юкъехьоргда.

Б. ДОТМАРЗИЕВ.

ЛЕРТТІА КИЙЧО ЯЬЙ

Цхьа кІира мара дисадац Ерригсоюзни коммунистически субботник хнла. В. И. Ленин вьа 117 шу дузача цІейна хетадьа из ди хьинареча къахьегамца чакхдаккхара Іалальмате дика кийчо яьй Нохч - ГІалгІай гІишлон управлене гІишлонхоша, инженерно - технически болхлоша, гІулакхерча наха. ЧИУС-а начальника заместитель Лещев Анатолий Иванович керте латтача коммунистически субботник чакхдаккхара йолча штаба коллективо хІанзлехьа белгалдьахад къахьегама цІей долча дийнахьа де мел деза балхаш, хІара участке къахьегаргдола нах.

Ленински коммунистически субботнике дакъа лоацаш хургва 3340 совгІа саг, царех шоай массазарча балха моттигашка болх беш хургва 2180 совгІа вола гІишлонхо. Цар кхыча деношкарчул дукхха овсарегІа болх а беш, кхоачашдергда 55,7 ззар сома маьха гІишлон - монтажни балхаш, арахецаргья ялх ззар сом мах бола тайп - тайпара промышленни продукци. Цу цхьан дийнахьа управлене гІишлонхошен заводий болхлошен паччахьалкхенна 6100 сом пайда бергба.

ГІишлон участкашка, ЧИУС-а чуйоагІача предприятешка, гонахьарча моттигашка лостам беш хургволча 1160 гарггача саго помещенешта, гаьнашта кІираш тохаргья, оборудованена басараш хьокхаргда, ремонтни балхаш дергда, бІаьш гаьнаш, кІотаргаш дІайогІаргья.

«Цхьа шоаттдийнахьа» хьинаре къахьегаш шоаш дьакхха 9290 гаргга сом дола алапи гІишлонхоша юкъехьоргда шийталагІча пятилетка фонде.

Хаоттамо духьале яьяле а

Ужх шера ялх бІаь гектара тІа коартолаш хьалхее езаш ба Назрановски района «Экажевский» совхоза къахьегамхой. Цу гІулакха вІашагІъехкай коллективни подрядагІа къахьегаш йола звеноп. Царех цхьаннена кулгалдеш ва дуккхача хана денз цу совхозе хьаьнала къахьегаш хьавоагІа Толдиев Абукара Осман.

Йоккха балха опыт карерзаяь механизатор ва из. Цхьа шу дІадахийтац Османа коартолаш яхара план дикка тІехкхоачаш ца еш. Ужх шера а лерхІ цо уж дика хьувкъае. Хьалхалаттача механизатора дош деннад шиЙ звенос хьалххеергйолча 50 гектарах хІаране тІара 200 центнер коартолаш яха, планагІа хила йоагІараш 125 центнер йолаш.

ТІанийца социалистически декхар толаме кхоачаш а деш, баха ма боагІара дикача къахьегама совгІаташца Сийлахь - боккхача Октябра 70 шу дузача цІейна накъабахара тІатеІІа къахьегаш боахк Толдиева звеноцара болхлой. Къаьстта боккха теркам тІабахийтаб механизатораша сихен агротехнически бокъонаша дІа ма дехкарен дикагІча деношка уж дІайнина яхара.

Циклон тІа а ена хаоттам талхарах март бетта кхашка дІадоладаь балхаш цкъарчоа юкъагІа дита дезаш нийсъеннаб механизатораш. Из бахьан долаш цу бетта дІайнина яргйола Толдиева а совхоза кхыча механизаторий а коартолаш цхьан-шин кІира тІехьаяьннай. Цудухьа ужх апрель бетта-эгара дикагІча деношка уж дІайнина яхара ден сердалонагІа кхаьхьегаш ба Толдиев Османа, Евлоев Хьажбикара, Аушев Ювсапа, Татриев Мохьмада, Евлоев Ахьмада, Угурчиев Іамархана, Халухаев Идриса, кхыбараша кулгалдеча звеноикара болхлой.

Цхьа ди дІадахийтац цар цаІн ахи, шиъп балха норма кхоачаш ца еш. ХІаьта звеноипта юкъе яьржача социалистически яхье эгтара къахьегама овсарле лакхагІа йолаш болх бу Толдиева кулгалдечо. Цунна караракара тела цІе вымпел еннай.

Хьалххе а цІенхаштта кийчо яь хиларах механизатораш раьза болаш дІабода болх. Моттиг ниЙслац трактор еха, шоай ханнахьа дІаювш йола коартолаш хьатІа ца яхьаш. ЛаьрххІа кийчъяь самосвалаш я уж кхухьаш. Массехк минут мара ха ца йозеш цар кузовашкара коартолаш ючу а йоассийнйя хьалъюз шофераша трактораша тІехьайнйза лелаю сеялкаш. Болхлой эшаш бац, духьхьал царех лаьтта Іолийгараш хьалохьаяра мара.

Доагора - смазочни материналаш а кхай тІа хьатІакхухь бензовозашца. Гребневи хьисапе аргІанара мугІараш дІадера кхай гон тІа кхаьчача нагахьа эшаш яле заправка а йийя дІайохийт трактор. Лоацца аьлча, зехьа ха йоаергйоацача тайпара вІашТехьдаьхад цигара балхаш.

Пятилетка шоллагІча шера коартолаш хьувкъаяра, уж яхарен паччахьалкхенга йохкарен планаш тІехкхоачашъяра шоай къахьегамхой оарцагІбоахаш совхоза кулгалхоша, партийнни профсоюзнни организацеша ма йоагІара йоанхо ярах дІае езаш хинна 600 гектар коартолаш хаоттамо духьале яьяле а дІайнйна бала боахк механизаторашн. Массехк гектар мара яц юхейисараш.

БІаьстан балхаш чакхдоахача хьинаре къахьегаш ба совхоза шофераш а. Моттиг нийсъялийтац дІа - юха дахьа деза мовхьаш шоай ханнахьа дІадехьа ца доахаш, заданеш толаме кхоачаш ца еш. ХІаьта царна юкъе толашагІа къахьегарех цаІ ва Аспиев Ювнас. БІу ца къожабеш хан - ханнахьа технически гІулакх дара кулг тохарах, кхом а хеташ лораеш лехкарах массе хана желаш хул Аспиева грузовик.

С. АУШЕВ.

СУРТАШ ТІА: «Экажевский» совхоза профкома председатель Ужахов Ахьмад карара кара тела цІе вымпел дІалуш ва Толдиев Османа; совхоза хьалхалатта шофер Аспиев Ювнас.

Л. АБДУРЗАКОВА сурташ.

ЯХЬА ДНЕВНИК

ЛаьрхІар кхоачашду

Денгара денга шоай болх тоабеш, ужх юбилейни шера доаха производственни толамаш дицагІа хулийташ хьинаре къахьег «Кавэлектромонтаж» треста чуйоагІача Шихалеев Петр Васильевича кулгалдеча Грозненски монтажни управлене гІишлонхоша. Сийлахьбоккхача Октябра 70 шу дузача цІейн сийна тІанийца декхараш толамца кхоачаш ца деш цхьа бутт дІабахийтабац цар ужх шера. Цудухьа дерригача технико - экономически хьокхамий квартала план ханал хьалха кхоачашъярах рапорт делар управлене коллективо. ПаччахьалкхенгІа планагІа лаьрхІачул совгІа генподрядагІа цо кхоачашдир 74 гзар сома маьха гІишлон балхаш, хІаьта ший низаца — пхийтта ззар сома маьха дараш.

Къахьегама овсарле лакхъяра кхаь бетта задани тІехкхоачаш а яь, соахка ужх хана хинначул йиъи ахи процент лакхъяьй из. ДоагІачул дуккхагІа ший низаца кхоачаш мел дьа гІишлон - монтажни балхаш, духьхьал из лакхъяра чотагІа дьад. Цхьаккха гІишлон участок яц управлене ший план кхоачаш ца еш тІехьаюсаш.

* * *

Доккхий декхараш тІанийцад шийталагІча пятилетка шоллагІча шера Нохч-ГІалгІай карьероуправлене болхлоша. Уж толамца кхоачаши тІехкхоачаши дара шоай еррига таронаш оарцагІяьхай цар. Цувга хьежжа да доаха къахьегама толамаш а. Кхаь бетта план тІехкхоачашъярал совгІа ужх юбилейни шера тІанийцача декхарех а дижа лоархІабу уж. Ер шу доладелча денз цар паччахьалкхен планагІа лаьрхІачул совгІа маьхалъяькхай 39 ззар сом мах бола тайп-тайпара продукци, йоагІачул духкагІа арахийцай ткъеста ззар сома маьха товарни продукци. Толамца лоархІабаьб уж нормативно - цІена продукци арахецара квартала планахи шоай потребителашта поставкаш яра долча договорни декхарехи.

Къахьегама овсарле лакхъяра кхаь бетта план 101,7 процент кхоачашъяьй карьероуправлене коллективо. Соахка хьалхарча квартале хинначул пхи процент совгІа лакхъяьй цо из.

Уж толамаш доахача дизза дакъа а доацаш, ужх шера карьероуправлене карьерашта юкъе яьржача яхье даим хьалха латташ я Сусаев Хьусен Даудович керте латтача Белгатоевски карьера коллектив. Цун керттердар да хІаранегара доагІаш дар хьа а дехаш, шиЙ коллектива къахьегам цо кхетамца вІашТехьбакхкхар. Шерра юкъейоалаяьй бригадни подряд. ХІаране къахьегаме лоацача дакъа коэффициентага хьежжа алапи а ахчан премеш а ийю бригадашкарча болхлоша. Цу гІулакхо лакхбаьб цар материальни безам, чІоагІъяьй къахьегамеи производственнии дисциплина.

Деша дай бац

Вай республике бахача наьха хьашташ кхоачашдара боккха бежкгокхам тІалатт «Чечингобувьбыт» производственни объединене болхлошта. Из кхета а деш, пятилетка шоллагІча шера план ханал хьалха кхоачашъяра, Сийлахьйоккхача Октябрьски социалистически революце 70 шу дузача цІейна снйленца накъабахара доккхий декхараш тІанийцар цар. Чакхбаьннаб ужх юбилейни шера хьалхара кхо бутт. Мишта кхоачашду-теш цар шоаш тІанийца декхараш? Хьалхарча квартале бьча балха итогана хьахьокхачох цар дош дьасса хиннад. ТІанийца декхараш меттел наьха заказех кога гІирс хьабара, къахьегама овсарле лакхъяра кхаь бетта план низткъа мара кхоачашъяьяц объединене коллективо. ХІаьта продукци маьхала яккхара паччахьалкхен план 94 процент мара кхоачашъяьяц цо. Маьхалъяькха езачох потребителашка дІа ца кхоачаш йиса тайп-тайпара продукци 31300 сом мах болаш я.

Хьаеча продукцега дІадодар оттабьча боарамал дукхагІа да. Долче, дог доахилга дац паччахьалкхенна пайда бара задани кхоачашъярга.

Ужх юбилейни шера къаьстта во болх а беш, тІехьаюсачарех я Боров Саварбики Цадаев Эмильхани керте латтача цехий коллективаш. Объединене тІадиса декхараш дукхагІа дьакъе цар бехкагІа тІадиса да.

* * *

Шоай таронашкеи кхоачамашкеи бокъонца хьажа а хьежа, доккхий декхараш тІанийдадар шийталагІча пятилетка шоллагІча шера Грозненски швейни производственни объединене болхлоша, инженерно - техниче с к и болхлоша, гІулакхерча наха. Цхьабакъда, уж кхоачаш ца дарал совгІа ер шу доладелча денз тІехьаюсаш хьаЙоагІарех я объединене коллектив. Юбилейни шера тІанийца декхарий цхьаккха пунктах лоархІабац хІамаш тегараш. Долче, уж тІанийцача бесса каьхата тІа дисад. Товарни продукци маьхалъякхареи барзкъаш хьадареи кхаь бетта планах низткъа мара лоархІабаьбац уж. ЧІоагІа эсала да цар технико-экономически хьокхамаш а.

Моллагіча къахьегама коллектива балха тІа керттера хьокхам лоархІаш ба потребителашта поставкаш яра договорни декхараш кхоачашдар. Уж цар 87 процент мара кхоачашдаь дац. Шоай смежникашта объединене хІамаш тегараша дІа ца кхоачийташ йиса тайп-тайпара продукци цхьа миллионн 600 эзари сома маьха я.

Къаьстта во болх а беш, эггара дукхагІа паччахьалкхен декхар тІадусачарах я Бауди нов Іалаудин Баудинович керте латтача Новогрозненски филиала коллектив. Ишта во къахьегаш, ер шу доладелча денз тІехьабусаш хьабоагІарех ба Шелковскойи Мужечерчеи филиалий хІамаш тегараш а.

КХОАНА—КОСМОНАВТИКА ДИ

1961 шера саг чу а вагІаш сигала дахийтар «Восток» яха советски космически кема. Минутапца лоархІача хана планетана гобаькхар дунен эггара хьалхарча космонавта Ю. А. Гагарина. Ишта дІадоладелар саг космически аренашка аха волавалар. Космос караерзаеш дукхха дола геттара чоалхане Іилман техникан декхараш кхоачашдаро советски космонавташка йиш хилийтар эггара хьалха кема чура космосе арабала, кемаш вІашагІдувза, вай эггара хьалхагІа хьайир Маьлха система планеташ Іомадара йола космически аппараташ-лунникаш, «Венераш», «Марсаш», эггара гаьнагІа никъ бьа йола хьалхара орбитальни станцешн комплексаш.

Советски Іилманхоша лоархІаме дакъа лаьцад саго космосе практически гІулакхаш делга дегІадоаладара юкъе. Космически техникаХ пайда эцаро йиш хулийт кердача тайпара, боккха пайда боалаш халкъа боахамен Іилма-тохкамен дукхха декхараш кхоачашде.

Тайп-тайпарча гІулакхашта лаьрхІа йола спутникаш я орбиташка болх беш. Цар лоаттабу раднон телевиденеи бувзам, хаоттамга хьеж, дІадийнар миштад дувцаш хоам бу, навигационнн бустамаш дара кемайн самолетийн экипажашта новкъостал ду.

Космосе деш дола тохкамаш духхьал маьршача гІулакхашта лаьрхІа да. Вселенни тохкача дерригача мехкашка цхьана гІулакхаш леладара хадданза тІехьа я Советски Союз. Дуккхача шерашка барттайна «Интеркосмос» яхача программагІа болх беш да социалистически мехкаш. Хьовзам хинна диса кемашн самолеташи лохача дунен халкъашта юкъерча системе дакъа лоацарех цаІ ба вай мохк.

Космоса милитаризаци яра духьала къовсам лоаттабар шиЙ керттера декхар лерхІаш Ассоцнаци вІашагІтехарех ба советски космонавташ. Маьршача космосе наха къахьегара йола аренаш доазув доацаш йоккхий я. Советски Союз кийча я США-да а кхыча мехкашца а цхьана къахьега.

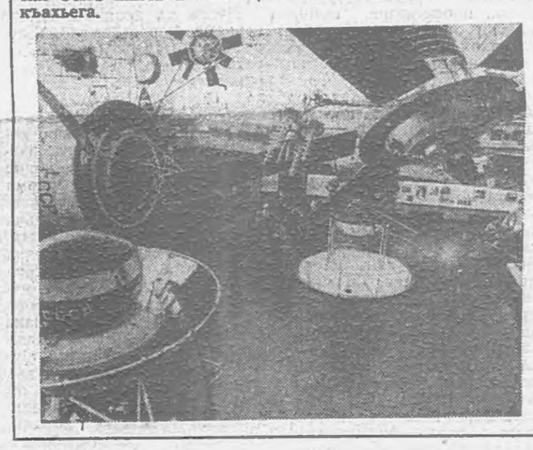

К. Э. Циолковский ваьча мехка

КАЛУГА. Цунах космонавтика хьахилара пхьоале лоархІ. Ока тІарча цу городе вахаш а болх беш а хиннав, шиЙ дукхача заманхой космосе урагІа бахарца ювзаенача уйлаел хьалха вьнна саг — Циолковский Константин Эдуардович. Ухказа Іилманхочо эггара хьалха теоретически гучадьаккхар сага космосе ваха таро хилар, из идея практике кхоачашъяра наькъашш белгалдаьхар, цхьайола аэро-, ракетодинамика проблемаш къоастайир, хІаьта ишта, фега лелара, биологе, геологе, гениотехника автоматика дакъе...

Калужанаша сий а деш дагакхоаб шоай легендарни мехкахо. Машара майда тІа Іилманхочоа, изобретателя памятник оттадьд, городе массаса болх беш я К. Э. Циолковске цІерагІа космонавтика истореХ Паччахьалкхен музейХ.

СУРТА ТІА: музея космически техника зале.

Н. БЕКЕТОВА сурт.
ТАСС фотохроника.

Шалински районера хоамаш

Пятилетка шоллагІа шу дика дІадоладаьд «Искра» яхача совхоза хьайбаш лела-дераша. Цхьоалагіча квартала планагІа йохка йоагІар 1100 центнер йолаш паччахьалкхенна шура дІаеннай 1361 центнер, хІаьта дулх — 204 центнер, план 50 центнер йолаш.

Из толам боаккхача хьинаре къахьийгад доярка Садулаева Хеде, Джабраилова Тауса, Юсупова Маркета, Хутуева Лейлас, скотника-ша Пашаев Рувайда, Басаев Ахьмада, Чараев Абубакара, кхыбараша.

* * *

Толаме къахьег карарча шера «Московский» совхоза хьайбаш леладераша а. Дика тІехкхоачашъяьй паччахьалкхенга шуреи дулхи дохкара цхьоалагІча квартала планаш. ХІара кхоабача Іаттагара 1199 килограмм шура яькхай цар. Районе а республике а кхы цхьаькха коллектив яц иззал дукха шура яькхха.

ХІаьта къаьстта белгалбаьнаб доярка Темирсултанова Хадижат, Обиденко Нина, Хасаева Асет, Бачаева Алет, Закурлаева Имани. Ишта, Темирсултановас кхаь бетта хІара ше хьожача Іаттагара 1420 килограмм шура яькхха, 1200—1350 килограммага дІакхьачаб лакхе цІераш яьха вож доярка а. ДІадахача шера хІара Іаттагара 4,5—4,7 ззар килограмм шура яькхха цар. Ужх шера 5 ззар килограммага дІакхача уйла йолаш шоай низ дІакхоачар ду хьинар долча доярка.

* * *

Ужх деношка «Южный» совхозе семий бешамаш лелаерий семинар чакхъяьлар. Цига дувцарашка ладувгІаш бар «Искра», «Московский» совхозашкара болхлой а. Семий бешамашкара балхаш мишта чакхдаха деза, фу дича сом дика хьувкъаргба дийцар ЧИНИСа воккхагІволча Іилма болхлочо В. Ибрагимова, лаборатре заведующе В. Шепелева, зІамагІча Іилма болхлочо В. Применка.

Теоретически - занятеш чакхъяьлча бешамашка бахар гулбеннараш. Шоай балха опыт ювцаш къамаьл дир «Южный» совхоза хьалха латтача болхлочо Х. Магомадова.

И. АСЛАХАНОВ,
Шалински района «Знамя коммунизма» яхача газета корреспондент.

БАЛХАШ СИХДЕННАД

Хаоттам талхарах март бетта шоаш дІадоладаь бІаьстан балхаш юкъагІа дита дийзар Грозненски района «Горячеисточненский» совхоза кхаш леладерий. Из бахьан долаш цхьан-шин кІира уж тІехьадьаннйлга кхета а деш, хІа аьнна балхаш юха дІадоладе мегаргйола ха хьа ма эттанге а шоай низаш тІадерзадаьд цар лоацача юкъа еррига ужх бІаьсти шоай дІае езаш йола лаьттан культураш дІайнйна яхара.

Массехк дийнахьа 560 гектара тІа мошача доакъараи аьлаи лаьрхІа вІашагІъзбаь кени горохи, цхьа ззар гектара тІа ялата йола горохи дІайнйнай Хамидов Висха, Самбулатов Мамеда, Хатаев Рамзана кулгалдеча коллективни подрядагІа къахьегаш болча механизаторашна.

Кхы тІа 500 гектара тІа суданкен эспарцети яха баьцаш, 1300 гектара тІа силосан лаьрхІа йола хьажкІаш дІае езаш ба кхаш леладераш. Уж балкхаш а шоай ханнахьеи дикеи чакхдахара мел эшараш долаш ба ден сердалонагІа къахьегаш бола механизаторашн. Цхьа саг вац царех шиЙ балха норма дикка тІехкхоачаш ца еш. ХІаьта царна юкъе яьржача социалистически яхье къахьегама овсарле эггара лакхагІа йолаш болх бу Мутиев Имрана, Адмиснев Адама, Арсанов Султана, кхыбараша.

Дукха хьайбаш да совхозе кхоабаш. Царна ма эшша мошеи гІожеи, концентрированнии доакъар хилийтара къаьстта боккха теркам тІабахийта хьалкхеду цига ка бола ялат, рапс, кхы тайпа бьацаш. Цар дІалаьцад 6 ззар совгІа гектар хулаш дола кхаш. Царна шоай ханнахьа минеральни удобренеш а тайса подкормка яьй механизатораша.

ТІа-тІа сихлуш латт бІаьстан балхаш.

С. СУРХОЕВ.

Партийни вахар: перестройкеи кадраши

ХIАРАВАР БЕХКТОКХАМЕ ХИЛЧА

КПСС ЦК январски (1987 шу) Пленума материалаш ешаш, дукха хаттараш отт советски наха хьалхашка: фу де аьттув баьннаб, мишта тIаийцаб къахьегамхоша вай вахара ерригача оагIонашта эргалонаш яра бола парте стратегически никъ, сеца новкъостал дергда халкъа боахаме данза даргдоаца хувцамаш де кадраш, актив оарцагIъякнха? Царна сихха жоп дала дезаш дар тхо: хIана аьлча соахка, сентябрь бетта парте Нохч-ГIалгIай обкома бюрос тIаийцача «Партийни балха тIа эргалонаш еча КПСС Малгобекски горкома балхаца долча кхоачамбоацарех» яхача соцам тIа белгалдаькхар цу хьакъехьара городской комитета дец дар кхоачам болаш доацилга.

Фу хувцаденнад цу юкъа? Новкъа дале а социально-экономически дегIаахар сихдеча, идеологически балха, кадрови политике цIенкашта хувцамаш хиннадац. Цхьабакъда, цхьаккха даьдац аьлча а нийса хургдац, гучадувлаш латт эргалонаш яра хьалхара зIиргаш. Масала, промышленни продукци хьаярен из маьхадъякхкарен планаш шийтталагIча пятилетка хьалхарча шера тIехкхоачашъяьй. Майра ала йиш цу хьакъехьара гIулакхаш укх шера а во доацилга. Договорни поставкаш кхоачаш ца ю предприятеш кIезигенад. Промышленноста керттерча доакъош, цу юкъе мехкдаьтта дар а долаш, боахама расчетага, шийна финансировани ярга далар дIадоладеннад.

Хьалхарча шерашка хинначул дукха а дукхагIа юртбоахама продукци хьа а яьй, паччахьалкхенга ехка а ехкай района агропромышленни комплекса къахьегамхоша, соахкареи укх шера хьалхарча кварталеи планаш дукхагIдолча хьокхамех тIехкхоачашъяьй. Совхозаша чIоагIга лаьгIдаьд шоаш деш хинна зе, рентабельни хулаш латт уж. Юртбоахаме шерра юкъеенай коллектив. ни подряд, боахама расчет, дукхагIа хулаш латт интенсивни технологегIа леладу кхаш.

КПСС горкома аппарата, парткомий, юхьханцарча партийни организацеи, советски, профсоюзни, комсомольски органий, боахама кулгалхой балхаца дукхагIа хиннад къахьа дале а дар дIаадар, гIулакх дизза чакхдаккха гIертар. Хьалха де дезар тIехьа дахац, ца эша каьхаташ кIезигеннад, дIайоалаш латт кабинетни балха стиль.

Горком цIенкаттагIа а кIоаргагIа а хьож кадраш хьалкхеяра, царна кхетам балара дешага. Цох лаьца дувцаш масал доаладе лов сона. Дукхаха хана пленумашка, активашка, бюрошка цIенкаштта критика йора кирпишкаш ечеи «Ачалуки» яхача минеральни хий доакхачеи заводий кулгалхоштен юхьханцарча партийни организацей секретаршгеи. Бахьанаш дунха дар: кхоачашъяцар эшаш йола продукци хьаяра, из маьхалъякхкара планаш, эсала вIашtIехьдаьхадар къахьегамхой балха хьадаш, предприятешта реконструкци яр тесса дитадар. тIаккха мишта кхетайир шин завода администраце, коммунисташа шоашта ях критика? Къайле яц, тайп-тайпара.

Минеральни хий доакхача завода кулгалхоша, коллектива бакъахьа кхетабир шийна баьккха бехк, шоай низ дIакхоачар дир цар тIехьабисар дIадаккхара. ЧIоагIлуш йоагIа материально-технически база, дукхагIа пайда эц дукха ха йоацца болх бе йолаялий тача кердача автоматически линех, кхы тIа низалаш вIашагIъехкай, юкъейоалаеш я предприятена цхьаккха зе деш йоаца полиэтиленах яьтара, шоай низаца дIаоттаеш латт продукци тIайоттаран Iойоассеран лаьрхIа механизм. тIехкхьарчо бокхча пайда лургба хIанзалца кулгкара деш хинна балхаш тоъал кIезигде.

Къоастадеш латт цхьадола социальни дешаш а: берий беши минеральни хьасташ долча профилактории хьалъяр, подсобни боахам болабар. Де мел дезар даь даьннад ала гаьна дале а. коллективо тIехкхоачашъо планаш, хьалха тIадиса хинна декхар хIара бетта кIезиглуш латт, 70 процент гаргга дукхагIа хиннаб продукци хьаяра боарам. Чакхъяьннача квартала итогех предприятена районе йоаржаяьча социалистически яхье хьалхара моттиг хьожаяьй.

Мишта нийсеннад из? Эггара хьалха заводе керда директор хьожаварца. Наьха дегашка бода никъ лаха ховш, инициатива йолаш саг хиннав М. Марзиев. Иштта хул кадрови дош нийса къоастадича.

Кхыъкхе да кирпишкаш еча заводера хьал. Аьттув баланзар хьалха хиннача директора М. М. Бокова болх юхатетташ дола бахьанаш гучадаха, гIулакх тоаде ховргдолча специалистий барт кхотабе, гучаяханза йола таронаш лаха. Цахаддаш планаш кхоачаш ца еш хьайоагIа предприяти, хIаьта продукци арахецар тIа-тIа лохлуш доагIа. Заводе дIа мел хьежача кулг-кара ду балхаш да, эсала я къахьегама дисциплина. Хьадер кIезига хиларга хьежжа лоха да наьха алапеш. Цунах хьахулар — кадраш каскаста хувцаялар.

М. М. Боков цига директоралла хьожавеча хана горком тийша яр цо заводе лостам бергхиларах. Бакъда, сатийсар хиланзар. Белгал ца даьккхача далац кхы цхьаьнха а: талмастта бу болх завода партийни организаце, коммунистий авангардни лоархIамах вIалла дувца а дезац.

Цу тайпара хьал да ДРСУ а. Районера наькъаш кхы вогIа хила йиш йоацача дIакхаьчад. Машинаш дIа-хьа аха пайдана боацача баьннаб Малгобекера Горагорске бода никъ. ХIаьта из район республика столицаца ювзаши экономически эггара дерегIеи бола никъ ба. Цу тайпара моттиг нийсьялара эггара хьалха бехке ба ДРСУ кулгалхой, специалисташ. вIашtIехьдалац цар гIулакх бакъахьарча наькъа тIа дакха, дIадоладаьр чакхдаккха, балха эргалонаш е.

Дукха ха йоаццаш КПСС горкома бюрос балгара мукъабовлийтар Малгобекски технологически транспорта управление цхьабола кулгалхой. Соцам тIа белгалдаьхкад, МУТТ начальника А. Чурилова, партбюро секретара Н. Будайчиева, эксплуатаце отдела начальника Х. Муружева парте горкома пленумашка, районни ахтива собранешка шоашта яьча критикана уйла ца яьлга. Ши строги выговор яь волча коммуниста А. Чурилова балха харцахьара стиля методаша йолаяьй, финансови дисциплина телхаяьй. ХIанз а долаш ла МУТТ балхаца ца даьр даьд яхилга, гIулакх во дац алийтар духьа бокъонца долаш дар хьа па алар. Эсала латт социалистически доалахье лораяр, цIенкаштта кхоачамбоацараш да машинашта списани еча, одтхалаш, уздаш, агреташ дIа-хьа луча. Цо аьттув лу къоалаш дара.

Управлене начальник А. Чурилов ше гIожа кулгалхо вар. коллективе лохача боарам тIа яр морально-психологически климат, болхлоштта, специалисташта, юкъе барт бацар. Цунга хьежжа талхаш боагIар болх, мехкдаьттахошта, бурув дettгаршта техника дIаухийтача дола кхоачамбоацараш дукхагIа хулаш латтар.

Иштта этта хьал дхьан кога тIа даккха низ кхачанзар партбюро секретара Н. Будайчиева, дукхагIдола дешаш къоастадеча шийниц инициатива йолаш вацар из. начальника ях-яххар дора. Партийни бюрос хIама дацар производства эффективность лакхъяра, Iилман техникан кIарагIдаьнараш юкъедоаладара, коллективе социалистически яхь йоаржаяра, бригадни хьисапе болх вIашtIехьбаккхара, къахьегамхой творчески хьнар паччахьалкхен планаш декхараши кхоачашде тIадерзадара.

Кхо шу гаргга лайра районе цу тайпара гIурт, чурваьннача кулгалхочоа садетташ, цунца кхетам балара болх бе гIерташ. Цхьабакъда, коллектив ди тIехьа кегаллар мара дикалгахьа хувцадаланзар гIулакх. Начальника тIехьа хардахьарча новкъа баьлар кхыбола болхлой, кхоачамбоацарий бIарчча курс хьахилар. Иштта а хадаш латта маза юххера а хоадабе безаш хилар.

Кхы а цхьа масал. Районе эггара йоккхагIйолча предприяте — «Малгобекнефть» НГДУ начальника коммунниста Н. Орехова характеристика ювцача хана, партийни собране из дош эсала нийчдаь хиларах, цига духьал кулгалхо хеставар мара, цхьа критически дош дацар. ХIаьта Н. Орехова балха тIа кхоачамбоацараш гIалаташ кIезига дац. Геттара талмастта лел цуи ший а цо кулгалдеча коллектива а болх эргабалар. Горкома бюрос боагIаш бола мах баьб цу гIулакхий.

Кадрови дош аттачарех дац, къаьстта чIоагIа зе ду цунна нах балхаш тIа каскаста хувцаш, дIа-хьа боахаш хиларо. Соахка районе хийцаб ийисса ахаш хIана бац аьнна керттера специалисташ, 16 процент юкъерча звенон кулгалхой. Цу тайпара моттигаш духха я «Луч», М. Горькен ГI. Ахриевен цIерагIча совхозашка, цхьайолча промышленни предприятешка.

Хьалха болх беш хиннача гIулакх толхадарах дIаваьккха кулгалхо кхычахьа доал де Iохувшавара масалаш а да районе. Хьахиннай ший тайпара кадраш. Хьаким ва аьнна цIи хилча. миччахьа балха дIахьожабаьб аьнна бе-башха дац царна. Хьаэцарба вай дукхагIбола РАПО специалисташ. Хьалха цхьацца гIалаташ дар бахьан балхача дIабаьха нах ба уж. Царех ба цхьан хана хиннна «Луч» совхоза, АТП директораш С. Хамхоев. С. Картоев. ШоллагIчо тоъал духха моттигаш хийцай — лакхе аьнначул совгIа из хиннав АТП, тайп-тайпарча совхозий, «Сельхозтехника» керттера инженер, кирпишкаш еча завода директор. Шу дIа мел кхаьчача болх талмастта баьб С. Картоева, во бу болх хIанз из керттера инженер волча РАПО технически службас а.

ТIаккха райбыткомбината хIанзара кулгалхо М. Мержоев? Из — ше лахера дешар чаях ца даькхха хьехархо ва, бархIшерча школа директор хиннав, тIаккха горисполкома культура отдела заведующи, тIаккха СоагIапчара юрта Совета председатель, юххера а — районерча быта кулгалхо. ХIаьта гIулакхаш миштa латт? Кхоачашъяц райбыткомбината коллективо паччахьалкхен планаш.

Во я цо кулгалдеча коллективера климат. Шоашта хьалхашка латта денхараш довзаш бац е директор а, е керттера инженер и. Боков а, е керттера экономист и. Картоев а. дIа-хьа бехкаш доахаш. гIалаташ дIатIа-хьатIа тетташ баГIа уж. Цар шоайла къувсача юкъа «ворда» ший лоламагIа ахка йодаш латт.

Къамаьл дац ер статья Iойийшачо снхвенга хоаттаргда: Мичахьа хиннад горкома кулгалхой бIаргаш. «лазар» малагIа да ховш хилча дарба ца деш хIана баьгIаб уж? Аз жоп лургда царна. Новкъа дале а, дIадахаха, шерашка тоъал дукха гIалаташ Iоадаьд оаха, долаш дар къайлахкнхьад, ца даьр даьд яхаш планаш кхоачашъяьй. КПСС XXVII съезда, тIехьарча ЦК Пленумий решенеша хийцад из нийрча сурт, нах эргалонаш яра оарцагIбахьаб. Шеко яц, кадрови политика чоалхане гIулакх долга. Цудухьа шийна безк хилар а ца ихераш, бакъдар дIаалар коммуниста декхар да.

Кхыбола никъ бац.

В. ЕВГЛЕВСКИЙ, КПСС Малгобекски горкома секретарь.

КХОАНА-МЕХКА ПРОТИВОВОЗДУШНИ ОБОРОНА БIУН ДИ

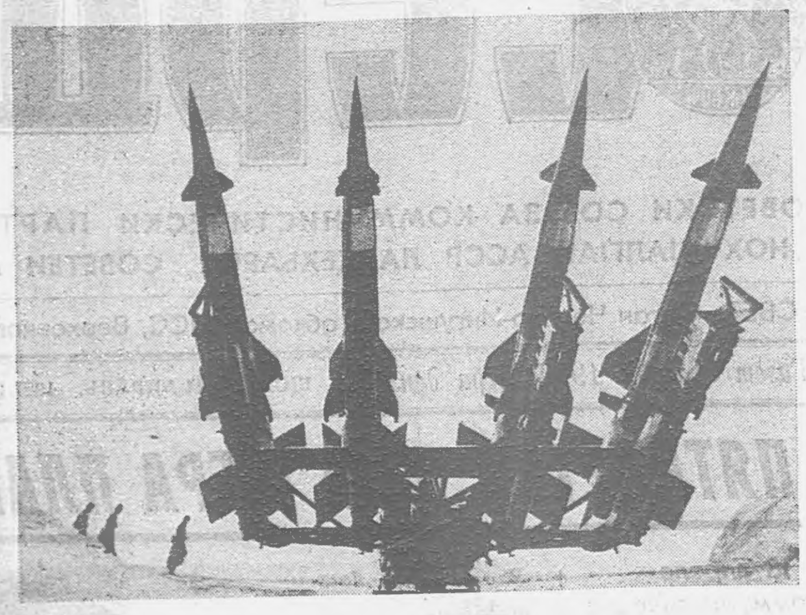

Фегарча доазоний хьхой

ХIаIа шера советски халкъон цун Герзашцарча Низашен дезду мехка ПВО эскарий Дн.

ПВО истори бохабе йиш йоаца бувзам болаш я вай Даьхен историца, Советски Герзашцарча Низий турпалерча наькъаца. Мехко оборооспособность чIоагIъяра коммунистически парте, Советски паччахьалкхено ю йоахко бахьан долаш, ПВО эскараш тIехдика йолча техникацеи герзащцеи Iалашдаьд, цар кIийле латт бокха тIема низ болча авиационни подразделенеш, зенитни ракетни эскарех, радиолокационни комплексех, управлене автоматизированни системех.

Бус а дийнахьа а, шера моллагIча хана ПВО бIухой социалистически Дайдадахара лард хилар Сийлахь-боккхача Даймехка тIема опыт. Из дIадехар иштта дунен халкъашта юкъерча хьало, хьалхле лелаеча капиталистически мехкаша фегарча наступлене керда средстваш Советски гIоагIа дегIакхувларо. Советски Союза а иштта кхыча социалистически мехкашта а гонахьа тIема базаши плацдармаши хьаеш латтар. Мохк фегарча агрессех лорабар духьа 1954 шера мае КПСС ЦК-си СССР Министрий Советон ПВО бIу дIахо дегIакхувларах, цун структура кердаякхарах, технически тоаярах бола соцам тIайидар. Поршневи истребителаш реактивни самолеташка йоах. ВНОС бIу радиолакационни станцешца Iалаш а беш радиотехнически доакъошка боаккх. Артиллерийски герз реактивничунца хувц.

Укх тIехьарча итташ шерашка ракетни, авиационни, радиолакационни техника массехк ноахал хувцаденнад. ПВО бIун организационни структура кердаяьккхай. Тахан цар гергзащцарча низашка Iалашъяь я духьаленаш яра боарам мел боккха хиларах кхача езача дIакхоачаш хиларан шерра диапозон йолча лакхаленашка целеш хIалакьяра эффективность лакха йолен зенитни ракетни комплексаш, молагIа хIама хьалацара йола хIанзара авиационни комплексаш, радиотехнически разведка тешшаме средстваш, управлени яра автоматизированни системаш.

ПВО Доакъой я дика Iомаяь ший состав дика кийчъяь командно-политически инженерно-технически кадраш.

— ПВО бIун тIем тIа фу де могаргдолаш санна хет хьона?

— ПВО бIун керттера тIема низ — зенитни ракетни бIу. Цунна истребительски авиацеца цхьана мехка лоархIамера объекташ эффективно лораяра тешшаме Iалашо е могаргда. Зенитни ракетни бIу Iалашбаьб зенитни доалдеш йолча ракеташца самолеташ, ткъаманш дола ракеташ, вертолеташ, дрейфующи аэростаташ, иштта кхыйола фегарча наступлене средстваш хIалакьеш йолча тIема комплексашца.

Тахан тIема чакхе секундаша къоастаю. ХIаьта цу секундех дукхагIа пайда эц ПВО бIун средстваш автоматизированни управлени яра новкъосталца моастагIчоа дов а деш. АСУ-с фегарча хьалах йолча информацена тохкам бу, объекта координаташ белгал а яьхе из хIалакьяра эшаш йола информаци дIалу. Саг — машина яхача звенос ма доагIа дIа-хьа гIулакх леладар, личии состава тренировкашка карагIдаьнна а ца Iеш, иштта цун кIоаргача знанешца а карагIдоал.

ПВО бIун тайпаех эггара маневренни я авиаци. тIахьожаяраи герзаца Iалашо яран керда комплексаш тIайола ПВО хIанзарча ханара истребителаш могаргдолаш я гаьнна вола фегара моастагIа хIалакхе, лакхаленнйи фега гIолла дIавахара сухалийи шеррача диапозоне гарга а ухаш объектащца дийнахьа а бийсана а чоалханеча метеорологически хьалашка кхывсам лоаттабе.

ПВО бIун технически Iалашоно, личии состав тIехдика Iомаяь хиларо хIара ракетни пуск лаьрхIачунга кхачара практически Iалашо ю. ХIаьта шоллагIча дунен тIема шерашка моастагIчун цхьа самолет хIалакьяра юкъера лаьрхIача 800 кхоачаш зIамигача калибра артиллерийски снаряд йоайора, е 10 эзарнега кхоачаш йоккха калиберни пулеметни патрон.

— Стратегически ядерни потенциал дегIакхувлара планаш кхоачашъеш, вIашагIкхийттача Штаташа эргайоах йолаш йола Б-52, иштта хьаду Б-1Б. «Стелт» яха «самолет-невидимка» санна йола стратегически бомбардировщикин керда типаш, хьаю стратегическин тактически лоархIам бола крылати ракеташ, ядерни герз космоса тIа даккха гIерт. Кийча бий-те ПВО бIу фегара-космически нападенена йолча перспективни средстващца къовсан лоаттабе?

— Эггара хьалха, Советски Союз ядерни а кхыдола а герзаш Iоадара духьала я. Цо дуккхаза дIаяьхад космос массаза машаре хила еза, космосе США-с дер де лерхIаш яц. Нагахьа санна эшаш хуле цунна дала жоп а кордоагIардга вайна, хIаьта из США-на хетача тайпара хургдац. Цхьабакъда, из хургда «седкъашцарча тIемий» программа мах боацача якххара дола жоп.

ШозлагIа, тIема гIулакхе массаза дIайода къовсама процесс, цунах дукхагIйолча хана «бронен снарядийи къовсам» оал. Кхыча дешашца, хIара наступлене средства цахаддаш керда лоравалара средство хьакхолл. Нагахьа эшаш хуле вай моастагIчун перспективни средствашта духьала тIом бе кийча да. Вай герз, СССР Iилма-технически экономически потенциал керда эшаш йола тIема техника хьае моташ хилар, цо вайна чIоагIга тешам болийт моллагIча агрессорех мохк тешаме лорабергхиларах.

(АПН).

Советски сигале лораеш

АПН корреспондента Федосеев Степана хаттаршта жоп ду противовоздушни оборона бIун главнокомандующе — СССР оборона министра заместителя, авиаце керттера маршала Кодунов Александра.

— МалагIа лоархIам а моттиг а дIалоаш противовоздушни оборона бIуно мохк лорабара системе?

— Къайле яц. Советски Союза а иштта социализма кхыча мехкашта а нападени яра тайп-тайпара сценареш йолаш хилар. ВIашагIкхийтта Штаташ ядерни бIаьшаре дIайолаелча денз тIема доктрина яхар а деш хьайоагIа цун кIийлен тIа массаза хиннад хьалхагIа хIама тохар. ядерни герз хьалха юкъедоаладара йола массазара кийчо хилар. ХIаьта хIанзарча хана а цар тIема доктрина хьалха санна наступленена лаьрхIа я. Из бакъдеш ба — Вашингтона хIанзара милитаристски никкъ, НАТО паччахьалкхенашка, Советски Союза, иштта кхыча социалистически паччахьалкхений доазонашта юхе фегара нападене хIанзара средстваш дIаовттаяр, ядерни герз космоса тIа даккха гIертар. Цу хьалашка противовоздушни оборона стратегически лоархIам болаш я, агрессора цIаьхха тIакховдар юкъагIдаккха таро луш бола низ ба из. ПВО доакъош шоай декхар безам бале герзащцарча низий кхыча тайпащца цхьана а, хIаьта иштта шоаш а кхоачашде йиш я. Ховш ма хиллара, цар машареча хана а массаза ха деш да.

— Противовоздушни оборона бIун дIаьхий тIема истори да...

— Бакъда. Сийлахь-йоккха Октябрьски социалистически революци яьккхачул тIехьагIа чура контрреволюции доазол дехьара интервенташ герза низаца къона Советски республика сахIа йола хьалхара подразделенеш Цеча Эскара доакъошца цхьана хьае йолайир. МоастагIний бохабир. Цхьабакъда, уж шоай планаш тIара бовланзар. СССР духьала керда тIом бара кийчо е болабелар. Капиталистически мехкашка сихха дегIаухар авиаци къаьстта бомбардировочни. ХIаьта Советски Союза ший аргIагIа доагIаш дола де дезараш тIанйцар. СССР духьалара фашистски агресси дIайолалуча хана ПВО бIун дукхала а, дика кийчо яь хилара а оагIорахьара дегIаденадар.

ТIема хьалхарча хана геттара халача хьале ПВО бIу моастагIчун тIех низ болча авиацеи чIоагIача наступленена духьала эттар. тIема способность йоайинзар, цхьан ханна цун танкашцеи пехотацеи тIом а беш, шоаш лораеш йолча объектех доккхагIдола дакъа фегара тIом беш доха ца дайташ лорадир.

ПВО бIуно доккха лоархIаме дакъа лаьцад йохкий промышленнни стратегически центраш лораеча. Масала, 1941 шера июль бетта денз декабрага кхачалца немецки авиаце Москвана 122 налет яьй, цига дакъа лоацаш яр 7146 самолет, цхьабакъда, города 229 мара хьатIанхачанзар. вешта аьлча, кхо процент совгIа. Москва сигален тIа иштта цунна тIакхоачача ПВО тIемахоша моастагIчун 1300 самолет йохайир.

Къа ца хьийгача толам хилац

Эггара хьалха вIашагIйоллача хана духхьал шоай боахама къахьегамхошта дулхи шурен лоаттае аьнна лаьрхIа яр «Орджоникидзевский» яхача совхоза шурийтоварни ферма. ХIаьта дукха ха ялале из ферма дIахо а шерье лаьрхIад хьайбаш леладераша. Хьалйир доаханчулоаттаду йоккха помещени. Кхычахьара доаладир дикача фух дола къона доахан.

Иштта дIаболабелар совхозе хьайбаш леладара болх. ДIадахача шера Черсий-Балкхарой АССР-ра доаладаьд 50 шинар, «Бамутский» яхача совхозера — 22. Цу гIулакхо таро хилийтай хьалха хинна фух доацеи цамогаш долеи доахан юкъера дIадаха. Царна меттел дIаотт юхьханца дахка къона доахан.

— ХIаьта а, — йоах совхоза директора Бисултанов Шамхана, — шура йоаккхилга лаьгIдалийтадац хьайбаш леладераша.

Дикача фух дола доахан вIашtIехьдахарал совгIа кхы дукхха балхаш а даьд совхоза къахьегамхоша. Ховш да дукхагIа хьайбай продукци яккхара эггара хьалха деза кхоачам хиллал дика доакъар Iалашдар долга. Из болх лерттIа вIашtIехьбаькхаб укхаза. ХIаьта доакъарийна кхыча боахамашта а гIо ду совхозо.

Хан-ханнахьа люцерна. йол, дика силос, ча, концентраташ тел доахана. ХIаьта укх Iанна доакъара свекла а тийннай царна.

— Доакъар сов а доалаш Iангара даьлар тхо, — йоах ферма бригадира Вакараев Темаркъас. — ХIаьта хIара хьайбаш леладер гIерт доакъар кходе, из зехьа доа ца де. хIана аьлча хозрасчетах я тха ферма. ХIара болхлочо кхетаду шийна хьалхашка латта декхар, бехктокхам.

Кхыча тайпара из болх хила йиш йолаш а бац, хIана аьлча укхаза къахьегаш бараш шоайла гаргара нах ба. Иштта ферме скотникал болх беш ва бригадира воша Тепса. Цун воI Рамзан а ва скотник, хIаьта бригадиреи Рамзанеи истий Малкани Мадинеи доярташ ба. Беригаш а цхьа дезал санна къахьегаш ба укхаза.

ДIадахача шера айса лелабаьча 20 Iаттах хIаранегара 2617 килограмм шура яьккхар аз, йоах Мадинас. ХIаьта укх шера 3 эзарнел тIехъяла лаьрхIад аз. Иштта декхар оттадаьд шоашта хьалхашка Ибрагимова Баянтас, Люсаева Розана. Шоай дош чIоагIа леладу цар. ХIаране юкъера лаьрхIача 11,5 килограмм шура йоакх цхьан Iаттагара. Из хул соахка укх хана яькхачул 5 килограмм дукхагIа.

Доахан дикача фух дарашца хувцаш латте а, йоах бригадира, тха вIашtIехьдаьннад хьалхарча квартлах шура йохкара план тIехкхоачашъе. Оаха ехкай 370 центнер. Из хул планал 20 центнер дукхагIа. Шурий хьоанал 4 процентал лакхагIа я. ХIаьта кхоачашъяьй дулх дохкара план а.

ЛоархIам болаш да хьайоакхача хьайбай продукцега дIабода мах лоха хилар.

Доахана Iодаь Iаьсий унахцIена да. цар сиха дегI дахь. Уж хьадокхха хилча шинарташ деттача доахах дIатохаргда, хIаьта сиргIалгаш дулха лаьрхIа чуоттаергья. ХIанз дийнахьеи буси цхьан килограммад совгIа дулх тIакхет царех хIаранена. Из да царна гIулакх дика делга, хан-ханнахьеи эшшаш долеи доакъар телилга.

Дийнахьа 11 килограммал дукхагIа шура йоаккх ферма хIара доярка цхьан Iаттагара. Из боарам кхы лакх а беш Сийлахь-боккхача Октябра 70 шу дузача денна накъабаха а паччахьалкхенга шуреи дулхи дохкара пятилетка шин шера план цу денга кхоачашъе а лаьрхIад. ферма хьайбаш леладераша.

М. ХАМЗАЕВ.

Хьайбаш дорстадеча ферме

«Сийна Кхера» яхача моттиге я «Назарновский» совхоза чуоттадаь доахан кхоаба ферма. Боахама дулха хьаст ба из. Цига доаккхача дулхах кхоачашъю цо планаш.

Ший тайпара хул укхаза йоала бIаьстн. Шаьрача моттигашка мо михо дIа-хьа уладац дохк. Сатийна я. Малх гучабоаллаше а аьлешка дIалочкъ дохк. Из къайлабоаллаше хьа а гIаьтте «кIай кий» тIатулл босенашта.

— Цхьа хIама дика да укхаза, — йоах ферма бригадира Аушев Дауда. — Iай Iаяха шийла хилац укхаза, базашка кIезига чудувл шийла михаш.

Харц дац. Iалам хьанйна, тайна да укхаза. Городе санна гIар-тата дац. Шортта цIена фо да. Телевизораш я хIара дезала цIагIа. Почта яхь. Радио а я. Тикаш ух каст-каста.

— Ший ханнахьа я а яьй хьаотт райПО-ра автолавка, оаха хьалха шийга да аьнна товараш а дахьаш, — аьлар скотницас Албогачиева Зейнапа.

Зайнап дика къахьегамхо я. Цун мар — Жабраил а ва цунца хьайбашта доал деш. Подрядни дезала звено я цар яр а. Цу шинне цахаддаш чуоттадаь кхоабаш хул 150 бежан. Цхьа парти дулха IаьсиГ Iул хьаьд. Укх шера январь бетта дулха-комбинате дIачуялар цар иштта кхаьба 150 сиргIа. Юкъера лаьрхIача хIаранех 400 килограмм хилар.

Доакъара эггара халагIа йола ха я хIанзаряьр. ХIаьта а Жабраилеи Зайнапеи Iаьсий дегIа эсала дац. планал совгIа IотIадетталу цара дозал. Иштта кхоачашду цу звенос Кхачан программах шийгара доагIа декхар.

Ерригаш а цу тайпара подрядни 5 звено я «Сийнача Кхере». Царех шиъ (вай йийцар а йолаш) дулха лаьрхIа дола хьайбаш кхоабаш я. Цар декхар — хIара сиргIалга дозал 250 килограммагара 350 — 400 килограммага дIакхачийтар. Вокх кхаь звенос ерригача совхоза фермашкара хьадоаладаь хIаранех 100 килограммага кхаччалца дозал хула хьайбаш 250 килограммага дIанхоачийт. Цул тIехьагIа уж дIалу дIахо дорстадара кхыча звеношка.

Чуоттаяь уж кхоаба шоллагIа йола звено дезала яц. доттагIий я. Шоайла чIоагIа дIа-хьа безаш а хьашт долаш а къонахий ба Джугустов Бахьаудини Болотов Iийсан. Цудухьа звенош вIашагIйохкача хана а цхьана хила лаьрхIар цар. Барттайна кIаьхьет шинне а. Цар февралс дулха дIаеннача 200 сиргIо а диллар дикка дулх — 80 тонн совгIа.

Март бетта а дукха хьайбаш дIадигад укхазара дулха-комбинате. Кварталъни план дикка тIехкхоачашъяьй.

Деррига хIанз чуоттадаь кхоабаш дола Iула — 850 бежан да укхаза.

— Фуд иштта дулх дIадала планаш кхоачашъе шоана низ-хьиҥар телар? — аьнна хаьттар аз Джугустов Бахьаудинага.

— Тхона низ телараш — тха юхьханцара звеношя, — аьлар цо. — Диза, дегIа тенна хул Умарова Фадиманен Медов Къурейшеи звенос тхона хьачулуш дола Iаьсий.

Ер мугIараш яздалехьа къамаьл хилар са совхоза директораца Дударов Батираца.

— Атта Iа дац оаха чакхдоаккхаш латтар, — аьлар цо. Эггара хьалха тха халонаш ювзаенна я доакъар низткъа мара тоъаш ца хиларца. ХIаьта а, хьайбаш леладерий маькаралца, цар хьинарца Iангара доалаш латт тхо. Царна хьиннар телар дика болх бейтар — эггара хьалха подряд я. Цу хьисапе болх беш я тха хьайбай боахаме мел йола подразделенеш.

М. ЗАНГИЕВ, тха собкор.

ИНДИВИДУАЛЬНИ КЪАХЬЕГАМАХ

КПСС XXVII съездо программа оттаьй мохк социально-экономически дегIаоагIаргболаш эргалонаш яраи сухалбаран. ДIахо а наьха хьал-таро тоаяра хIара дезала, хIара сага вахар хьал долашагIа хилийтара лоархIам болаш я цу съезда решенеш.

СССР Конституцега хьежжа дIадаха шу чакхдоалаш арадаьннача «Индивидуальни къахьегамах» долча Закона тIа йоах: СССР-е индивидуални къахьегам лелабе бокъо я кустарно-ремесленни промыслай, юрта боахама, наьха хьашташ кхоачашдеча сферашка, ишттa йиш я гражданаша хIаранс шеи цун дезала членашеи шоаш къахьегаргдола кхыдола балхаш де а. ХIаьта паччахьалкхено ше дIанийсбу индивидуални къахьегам, обществана болча пайдана из дIатIа а берзабеш.

Паччахьалкхено граждани из болх лоархI наха кхы а дукхагIа товараш арахецаран наьха хьашташ кхоачашдаран бола совлен хьаст, цунца цхьана материални производствен социални планеи гIолла халкъа боахама, паччахьалкхенна зе а дергдоацаш. Цхьаболча балхах кхеташ, талант йолаш болча наха, Iаьдала балхах шоай муьква ха йолча хана, хIаьта ишттa пенсионераша, бера хана денз болчеи, къахьегамеи, тIемен инвалидаша шоай специальностех наха эшаш дола товараш хьаду.

Къахьегама предметаши средстваши укхаза хила еза моттигера фондах йоаца сырье, нахага йохкаш йола производства отходаш, розничнн торговлех йохка материалаш. Къахьегарга хьежжа цар дика хьаьа хIамаш дIаэц, хIаьта царех граждаташта пайда боал — из хул цар дезала бюджета совлен хьаст. Цу законо яхача тайпара, моттигерча Советий исполкомий бокъонех баь пайда финансови органий учете хила беза. Нагахьа санна, цхьан шера кустарно-ремесленни промыслах баь пайда 840 сомал, квартираш наха чуIе дIаялараxи, кхыдола кагий гIулакхаш леладарахи баь пайда 300 сомал тIех еа боале цу аха тIера подоходни налог тела езац, хIаьта финансовн органашка регистраци е а езац.

Нагахьа санна баь пайда цу ахчал совгIа хуле, финансови органаша цунах подоходни налог йоаккх, шера массехаза цхьатарра долча доакъоех из паччахьалкхен бюджете дIатела езаш. ХIара квартале цар дIател шера йоагIача налогах 25 процент.

Нагахьа санна саго шера шийна беш бола пайда лакхбеннабале е лохбеннабале, цунна перерасчет ю вокха квартале налог дIалуча хана. Шу чакхдаьлча е из болх сага битача шера йоагIа налог лоархI цо баьча пайданга хьежжа: дукхагIа ахча ийцадале цунгара налог дIатIаех, нIезигIа нйцадале — хьатIалу цо заявлени дIачуенна 15 ди далале. Промысле дакъа лаца безам бола дукххабараш налогаш йоккха хилар кхер. Ала дезаш да уж налогаш, керттерча даькъе, вайна Iаьдала болх барах хьдоагIача алапена кIала сецаераш санна йолга. Бийдалн материалаши Iалашъяра, къахьегача хана, болх бе эшаш йола помещени оттаеш саго шийгара дIадахийта ахча а лоархI налог тохача хана. Бийдалахи материалехи дIадаха ахча паччахьалкхен розничнн маIжел лакхагIа хила йиш яц. Кхыча тайпара аьлча, саго баьча цIенача пайдах тох налог.

Масала, хьожаргда вай цхьан шера лаьрхIача индивидуални къахьегарах финансови органаша вай республике цхьадола балхаш дарах мел налог тох:

1. Кога тIнрс тоабарах саго къаьсттача хана 1512 сом цIена пайда баьб шийна, хIаьта цунах йоагIа подоходни налог лоархI цо баьча пайданга хьежжа: дукхагIа ахча ийцадале цунгара налог дIатIаех, нIезигIа нйцадале — хьатIалу цо заявлени дIачуенна 15 ди далале. Промысле дакъа лаца безам бола дукххабараш налогаш йоккха хилар кхер. Ала дезаш да уж налогаш, керттерча даькъе, вайна Iаьдала болх барах хьдоагIача алапена кIала сецаераш санна йолга. Бийдалн материалаши Iалашъяра, къахьегача хана, болх бе эшаш йола помещени оттаеш саго шийгара дIадахийта ахча а лоархI налог тохача хана. Бийдалахи материалехи дIадаха ахча паччахьалкхен розничнн маIжел лакхагIа хила йиш яц. Кхыча тайпара аьлча, саго баьча цIенача пайдах тох налог.

Масала, хьожаргда вай цхьан шера лаьрхIача индивидуални къахьегарах финансови органаша вай республике цхьадола балхаш дарах мел налог тох:

1. Кога тIнрс тоабарах саго къаьсттача хана 1512 сом цIена пайда баьб шийна, хIаьта цунах йоагIа подоходни налог лоархI цо баьча пайданга хьежжа: дукхагIа ахча ийцадале цунгара налог дIатIаех, нIезигIа нйцадале — хьатIалу цо заявлени дIачуенна 15 ди далале. Промысле дакъа лаца безам бола дукхк

ХУДОЖНИКА КЕРДА ВЫСТАВКА

Ухх деношка Грозне П. З. Захарова цIерагIча Нохч-ГIалгIай изобразительни искусствай музеи выставочни зале хьайийллар РСФСР искусствай заслужени болхлочун, Ленинградерча художника А. К. Соколова тайп - тайпарчá жанрех долча суртий йоккха экспозиции.

Цига къамаьл дьача Нохч-ГIалгIай АССР художникий правлене союза председателя Х. А. Ахмедова лоацца дийцар А. К. Соколова вахарен кхоллaмеи наькъах. Из вьа интеллигентни дезале. Цун да Константин Алексеевич ший хана цIи хеза живописец хиннав, нанас Просковья Михайловнас актриса йолаш болх баьб. Каст-каста хулар цар цIагIа С. Есенин, кхыбола поэташ, йоазонхой. Царгара дукха хьацар кIаьнка, Даьхе, цун IалаМ деза Iомалора.

ЗIамига волча хана денз дезаделар А. К. Соколовна сурташ дехкара гIулаках. Юкъерча, тIаккха художественни школашка деша вагIаш ший хьалхара профессиональни балхаш хьакхоллар цо. Цу хана белгалъяьлар цун кхолламе исторически сюжеташ, Русь чIоагIле йолаенна зама.

1941 шера деша баьгIача новкъосташца цхьана моастагIчох лата вахар А. К. Соколов. Ше вьа город лораеча бIухой мугIарашка вар из. Моцал, шелал, човнаш лайра цо цу шерашка.

ТIом чакхбаьлча, юха а къоалам бе беллар къонача художника, йоккха говзал йола сурташ хьакхолла волавелар из. Цо хестадора бера хана денз ший дег чу чIоагIденна дIаэтте дай мехка Iалама сурташ, кхалсагацара безам, къонал. Цу тематикех язду цо дуккхача шерашка.

Йоккха я художника кхолламе пушкински тематика. Шовзткъа шу гаргга хе я из цу даькъе болх беш вола. КIоарга техкаб цо поэта вахара ник. А. К. Соколова сурташ тIа го йиш я А. С. Пушкин ваьха, из хинна, цо ший говзаме йоазонаш хьакхелла моттигаш. Вайна гу Михайловскера парк, Тригорски аллея, Святогорски монастырь, Сироте яхача хин бердаш, поэта цIа. КIезига къахьийгадац художникно эрсий поэта гене произведенешта иллюстрацеш еш.

Укх тIехьарча хана Ленинградерча художествай академе бокхха педагогически болх беш хьаоагIа А. К. Соколов. Цох лаьца дийцар вай мехкахочо, художника Полонкоев Мурада. Дег тIара баркал аьлар цо академе деша вагIача хана шийна новкъостал дьача хьехархочоа.

— Сайна ала ма хов баркал ях аз сай балхий выставка кийчъяьча наха, ерригача шун республикана, — аьлар А. К. Соколова, ше къамаьл деш.— Ер са суртий эггара хьалхара персональни гойтар да.

Цул тIехьагIа зале гулбенараш экспозицера хьежар. Къаьстта дезаделар царна «Казанский собор», «Сесага сурт», «Пушкин» яха балхаш, дуккхача цIи хезача наьха портреташ.

М. МУРАТОВ,

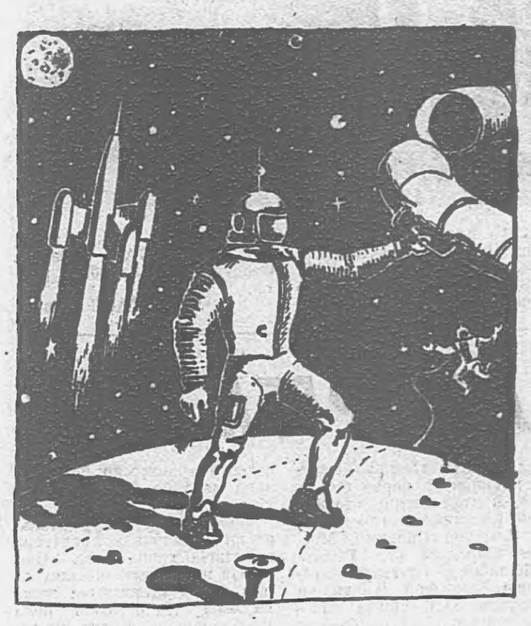

Дукхадеза гIулакх

Каст-каста го йиш я «Профком» аьнна дош тIаяздьча цу наIарах нах чуболхаш, арабоалаш. Тамаш а яц, дукха дешаш къестаде дезаш хул цу кабинета «фусамдаь» председателя В. Н. Фаута. ЦаI воагIа фусам готта я, аьле, шоллагIвар— бытовой хьалаш тоаде яхаш, кхоалагIвар — Наурски района «Победа» колхоза кулгалхошта раьза воацаш ва. МассагIа хул уж профсоюзни организаце тахкеи тоаден дезаш. Массанена дала жоп корадоагIа Владимир Николаевича, цхьаннена «ак» аьнна халахетар дац.

Цкъа из вагIача кабинете нийсвелар со. Кхы Iа яха сих а чоалхане а дацар са къоастаде дезаш хинна дош. Цудухьа председателя цхьан сагаца къамаьл дувцача юкъа, цо сайга хьакховдадьча блокнота листаш кIалтIаяха эттар со. ДIадоладуча — цхьацца йоазонаш, таьрахьаш, сводкаш, адресаш. ДIаха кхоаламца, шаькъаца, тушаца дехка сурташ. Дуккха а тайп-тайпара а. Цар тIаэззар са бIарг. Цхьанне тIа — шера кха, гаьнна пIелг дIахьувкаш латта ахархо, шоллагIчун тIа — михо кхес довзаеш едда йода говр, кхоалагIчун тIа—римски бIухо, н. кх. дI.

Са теркам тIаэззар фуд зийра В. Н. Фаута.

— Сурташ дехкар зIамига волча хана денз сох лета «лазар» да, — велавелар из, — КъаьстIа дукхадеза сона иллюстрацеш яр.

Тайп-тайпара я суртий тематика — ялат чузцар, малхо кегадеш хи тIа гIолла долха кемаш, ахкан хьу.

Профсоюзни балха В. Н. Фаут вена кхо шу гаргга ха мара яц. ХьалхагIа из болх баьб цо «Советская Россия» яхача совхозе, хIанз «Победа» колхозе ва. Цига а укхаза а сийдора цун болхлоша, шоай цIагIа чубоагIаш мо, цун кабинете боагIар. Хов цунна ше наха везийта, кхычарна накъавоалаш хила.

— Са еррига уйла цхьан хIаманца ювзаенна я, — йоах цо, — Сийлахь-бокхахача Октябра цIей хьатIахачале Ищерскера еррига гойтара агитаци эргаякхарда.

Ший тIехьара сурт хьагойт цо сона. Из хетадьд космонавтика Денна. Космос — цунна дукхаеза тема я.

СУРТА ТIА: Космонавт. **В. ФАУТА сурт.**
Н. КРАСНОВ.

ХАЛХАРИЙ АНСАМБЛЬ

Дукха дийцад Назрановски районерча «Эрзи» яхача халхарий ансамблах. Бакъда из дикагIа, кIоаргагIа наха дIайовзар зене дац. Се цун доакъашхо хинна хилрах тарра цу коллектива кердача толамех дувца а лов сона.

Наьсар-Кертерча культура ЦIагIа гуллора Назрановски №№ 3, 4 йолча юкъерча школай дешархой, кагий нахи мехкарийн. Цхьаннена а дагадацар масех бутт балалехьа цар мадарра дола концерташ увтгардерг ма дий аьнна. Бакъда, къона кулгалхо Газдиев Беслан ший хургIолча халхархой ансамбла уйла еш вар.

Къонача халхархоша гIалгIайчен лоамарча «Эрзи» яхача къаьнарча шахьара цIи тиллар ансамблах.

ХIанз цу коллективе 110 доакъашхо ва, кхо группа я. Укхаза халхараш Iомадарал совгIа, салоI, сакъерд кагирхоша, нскусство караерзаю, шоай денал дуст.

Ший низ ца кхобеш къахьег ансамбла кулгалхочо балетмейстера Газдиева. Хьона эшшача моттиге новкъост а хиле дIаотт из.

ХIанззалца цу культура ЦIагIа нагтахьа мероприятеш чакхйоахаш мара хиннаеце а, хIанз из ЦIа доккхал де йиш йолаш да «Эрзех».

Тха ансамбль хьахинна дукха ха ялалехьа, Наьсарен района кулгалхойн производстве хьалхалаттарийн вIашагIкхетар долаш концерт делар оаха. Цецбаьннабар зале мел хиннараш. Кхыметтел тхо малаш да хацар царна. Сел сиха хьахлар ансамбль. Тха балха тIа къулба а хиннa дIаэттадар эггара хьалха чIоагIа дисциплина хила езилга, тIакхха мара дIагIоргбацар тха болх.

Цудухьа цхьа шу доаллаше а самодеятельни художественни кхолламе доккхий толамаш дахарах, тха коллектив халкъа ансамбль хилар.

«Эрзи» дакъа лаьцад Коталон 40 шу дизара хетадьча хьажаре городе Грозне хиннача художественни коллективий хьажаре. Ерригсоюзни конкурса дипломант хиннай, хьалхарча степена диплом а деннад цунна.

Цу халкъа халхарий ансамбла концерташ увттадьд вежарашха йолча КъулбасеДа ХIирийчене. Лакха говзал шоашкара гойтарах коллектива доакъашхошта ВЛКСМ Пригородни райкома Сийлен грамота а еннай.

Назрановски районе бахача наха езаенна ансамбль ший кулгалхочунца цхьана бIаргаго йиш я болххой клуба сцена тIа, студенческин школьнин аудиторе, юртбоахама къахьегамхошта юкъе, — халхарий искусство езаш бараш мел болча.

Боккха кхаъ хнлар ансамбла коллектива КПСС XXVII съезда делегаташта хетадьча концерте дакъа лаца ший доакъашхой хьийхача. Вай мехка дуккхача республикашкарча шоай нийсархошца хьошал тессар цар цига. ХIаьта цхьоалагIча степена диплом а дахьаш Москвера цIа а баьхкар.

Iалальмате теркам тIаозаш я «Эрзе» репертуар. Цунна чудоагIа Нохч-ГIалгIай кагирхой, лоамарой, джигитий, «Хьаста керте вIашагIкхетар» яха халхараш, кхы дуккхадараш.

Самодеятельни коллектив хьанхоллача докхха дакъа юкъедихьад шефаш болча мельзаводчаната. Уж баьхан долаш доккхал де йиш йолаш ба тахан ансамбла доакъашхой шоай хозача костюмех.

Къаьстта белгала дар тхона дIадахача аьхки Москве дахар. ШозлагIа дахадар тхо цига. Москвичашта чIоагIа дезаделар Кавказа къамий кадай, дог ураоттадеш дола халхараш.

Ший цIи ца йохийташ, ше езаеннарий тешам ца боабеш хьайоагIа ансамбль. Сийлахь-йоккхача Октябрьски революце 70 шу дизара хетаяьча халкъа кхоллама Ерригсоюзни фестивале а хьалхара моттиг яькхар цо.

«Эрзи» кулгалхочоа Газдиевна, гармонисткашта А. Такаевайна, М. Экажевайна, кхы дукхха баршта баркал ала доагIаш хIама да ницца лоаццача хана, сел барт болаш, района сий даккха ховш, талант йолаш коллектив хьахиларах.

М. ОЗДОЕВ,
ЧИГУ студент.

Тоаде наха гIулакх делга

Грозненски района Гикало цIерагIа поселне пайщикий кустовой собрани хилар. Цига ладнийгIар районни потребительски организацерча керттерча специалистий отчеташка. Райпо керттерча бухгалтера Г. Гадаевен общепита производства заведующе Э. Ганжуеваси дийцар пайщикашта лаьрхIа дIадахача шера райпо правлене баьча балхах. Кхоачашъяьй планаши социалистически дехкараши, цхьабакъда, цхьайола коллективаш шоай заданех лоарХIаьяьц.

Райпо кулгалхоша белгалбаьхар дикагIбола моттигера кооператораш. Масала, толамаш доахаш хьайоагIачарех я № 76, № 59 йолча тикай коллективаш (заведующеш З. Читаеваи М. Осмаеви).

С.-М. ЯСУЕВ.

СПОРТ

ГИМНАСТИКА

Малхбузехьарча электрически сетей спортивни зале художественни гимнастикаХ йола Нохч - ГIалгIайчен чемпионат чакхъяьлар. Цун итогашка хьежжа, вIашагIгIеллар кастта Ставрополе хургIолча РСФСР чемпионате дакъа лоацаргдола республика сборни команда.

Шоайла яхье баьлар ший лоIамеча йиъ спортивни общества виналаш. Хьалхарча моттиге я «Урожай», шоллагIча — «Трудовые резервы», кхоалагIча — «Буревестник».

Спорта мастерий программагIа зIамагIйолча группа спортсменашта юкъе котало яькхар Колкова Оксанас, йоккхагIйолча группе — Дадаева Ларисас. Дика дIайнхьар яхьаш Гончарова Еленас, Лукьяченко Надяс, Омарова Наташас.

ТЕННИС

«Спартак» ДСО физкультура производственни коллективашта юкъе истола тIарча теннисах йола яхьаш чакхъяьлар. Толам баьккхар «Автоспецоборудование» завода виналаш. ШоллагIча моттиге ба № 2 йолча продтовары объединене физкультурникаш.

ЯИГА АТЛЕТИКА

Дерригдунен унахцIенон ди спортивни цIейца дездир Грозненски мехкдьятта института студенташа. Шин бIаь гаргга саг яхье ваьлар яйгача атлетика майдашка. Котало якхкар гIишлон факультета викалаша.

ФУТБОЛ

ХIара шера хулаш йола сезон хьаеллара хетаяь футбольни турнир чакхъяьлар Урус - Мартановски районе. Цига дакъа лоацаш яр 17 команда.

Финале лайзар фусамдаьйи «Юбилейный» совхоза команден. Укхаза счет 2:0 йолаш совхоза футболисташ котбаьлар.

СПАРТАКИАДА

Республикерча вузий 15-ча спартакнада чотагIа некдарех йола яхьаш чакхъяьлар. Цига дакъа лоацаш ялх команда яр — шишша хIара вузера. Кхычарел дикагIа дIайихьар яхь ХИГПИ виналаша, царел тIехьа латт ГНИ коллектив.

Къаьст-къаьстача яхьашка тайп - тайпарча дистанцешка котало яькхар Прокудина Ирина, Кузнецов Олега, Солоухин Сергей, кхычар.

Т. СОКОЛОВА.

БОКС

Дика кхаъ кхьачаб вай республике Чехословацки столицера Прагера. Цига чакхъяьннай боксах йола дунен халкъашта юкъера турнир. Цу яхьашка дакъа лоацаш хиннача берригача советски спортсменаша тайптайпара совгIаташ даьхар.

Вай команде толам баькхачарна юкъе ва СССР спорта мастер Арсалиев Iусман (91 кг).

А. ИЗМАЙЛОВ.

Редактор
О. Б. ГАДАБОРШЕВ.

ХЬАМСАРА КХАЛНАХ!

Нагахьа санна шун ахкана лаьрхIа хоза коч тега безам бале тха № 14 йолча «Все для шитья» яхача тика тIа дувла (Победа пр. 12) Укхаза шун теркам тIаозаргба Инде хьадьча шоай тайпарча бе-беча кIадаша.

Ишгта тика тIа дохкаш да тентови кIада, метрах 2 сом 40 кепиг а доакхаш.

«Промтовары» объединенн.

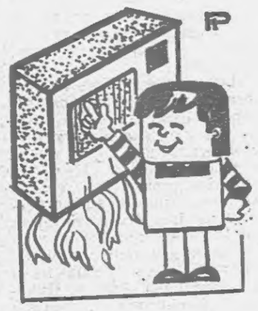

ДУВЛА ТХО ДОЛЧА!

№ 17 йолча «Товары для дома» яхача тина тIа (Дудаева цIерагIа бульвар, 14) йохнаш я: доазол арахьа хьаяь кухонни смесителаш (25 сом); г. Алма-Ате хьаяь доагораца болх бу отопительни аппараташ (135 сом); Латве хьаяь электрофотта наш (100 сом) ишгта шоана цIагIа эша кхыдола боахаме леладу электротовараш.

Тхо хьеж шуга тхоаЙ тика тIа.

«Промтовары» объединенн.

БАХАЧА НАЬХА ТЕРКАМГА!

1987 шера 30 апреле кхаччалца дIахьош хургья кхераме йоацаш кхоешн газ лелаяра йола месячник.

Месячника юкъедоагIа:

— газови оборудовани миштаЙ хьожилга, листовкаш, плакаташ, кхераме йоацаш газ лелаяра дола памяткаш шерра дIадоаржаделга, «Грозгоргаз» техкабинеташа инструктаж елга, кинотеатрашка хьахокхарга лаьрхIа дола фильмаш, радиоца дIакхайкаергья объявленеш, газеташ тIа кепаеттаргья статьяшта.

Гражданаш! ЦIенхаштта лелаелаш газови приборашка кхераме йоацаш болх байтара правилаш!

ТIахьожам боацаш ма йиталаш болх беш йола приБораш. Газови приборашта юхе ма диталаш кагий бераш, къоаналгахьа бийрзараш, приБораш делае ца ховраш.

Диц ма делаш: правилаш телхайойя цIи яргья е газ экххаро доккхий хатараш дергда.

Газ ягарца хьакъаста продукташ кхераме я (угарни газ). Из да сага организмаца дола дохьаж, цудухьа тяга эсала яле е из вIалла еце, газови приборашка болх байта йиш яц.

Йоагаеча приборийи газови колонкайи тягага хьежалаш уж хьалотаяле хьалхен лотаьчул тIехьагIеи.

Каст-каста хьежалаш кIур хьалъухача турбашкеи вентиляционни каналашкеи, хIаьта 20-ча формах (газ) йола акташ дIателалаш «Грозгоргаз» ЭПУ эксплуатационни службашка.

Гази фон вIашагIкхийтача из экххар кхерам ба, цудухьа лоралелаш!

Новкъостий! Нагахьа санна шоашта газови хьадж кхете, сихха диталаш цунца болх белга: газови приборийи царна хьалхашкарен кранаш, газобаллонни установкай вентилаш сихха дIакъовла еза, помещенешка керда фо чудайта деза. ЦIнлеторгаш сеген, гIаьле увзен, электроприборашка болх байтен йиш яц.

Газ йолча помещене цхьан сийго цIи йоаккхаргья.

Города улицашка, газови, канализационни люкашта, подвалашта, цIеной клеткашта юхе гIолла шоаш тIехдоалаш газови хьадж кхете, из бе-башха ца хеташ тIех ма дувлалаш, сихха телефон тохалаш «Грозгоргаз» ЭПУ аварийни службе 0-4 номерах.

Газови приборий телхараш дIадаха деза газови боахама болхлоша.

Эксплуатационни службашка телефонаш тоха укх **номерех: Ленинскин Заводскойи районаш — 2-26-63. Октябрьски район — 9-54 40-87. Старопромысловски район — 4-30-36.**

«Грозгоргаз» ЭПУ.

ТЕЛЕВИДЕНИ

11 АПРЕЛЬ
I ПРОГРАММА

7.00 — Iуйранара зарядка. Мультфильм. Музыка.
7.30 — «Ха».
8.05 — «Моцшал да хьога, музыка».
8.55 — г. Ивановах документальни фильм.
9.50 — Телевизионни альманах.
10.50 — Массанена а хIаранена а.
12.35 — ВЛКСМ XX съезда наькъадолхаш. ХIама яеха хьмал.
12.50 — Паччахьалкхен Центральни Концертни зале Таджикистана творчески кагирхой искусства говзанчий концерт.
14.30 — «Кердадараш».
14.50 — «Хьайбай дунен тIа».
15.55 — «ДоттагIле». Телевизионни журнал.
16.25 — «Новкъост адмирал». Телевизионни документальни фильма премьера.
17.15 — Фотоконкурс. «Са хьамсара Даьхе».
17.20 — Тежкьажархой хаттараша жоп лу академика В. Г. Афанасьева.
17.50 — «Следствие ведут ЗнаТоКи». Телевизионни художественни фильма премьера. 20-гIа гIулакх — «Бумеранг». 1, 2-гIа сереш.
Перерыв йолча хана (19.25) — «Кердадараш».
21.00 — «Ха».
21.40 — Шоаттдеи саЙрийна. «Дошо камертон - 87». Къонача исполнителий Ерригсоюзни конкурс.
23.00 — «Замигача сагацара къамаьл». Дакъа лоацаш ва американскин журналист Ф. Донахье.
23.35 — «Кердадараш».

II ПРОГРАММА

8.00 — «Iуйранара гимнастика».
8.20 — «ГIишлошн архитектурен». Киножурнал.
8.30 — Ритмически гимнастика.
9.00 — «Iуйранара почта».
9.30 — «Ворхl хатар». Художественни фильм.
10.40 — Дунен художественни культура. Пабло Пикассо— художник - коммунист.
11.35 — Мурманскин студе телевидене программа.
12.25 — Концерт.
12.50 — «Вай беш».
13.20 — Спорти личности. Скобликова Лидия.
13.50 — «Сага кхел». Художественни фильм.
15.30 — «Директор миштa хорж». Завод РАФ (Латвийски ССР).
16.15 — «Халкъа ашараш».
16.30 — «Берала цIейш». Субтитрашца художественни фильм.
17.50 — «Яицлургйоаца музыкальни сайренаш». В. Моцарт — симфони до мажор кхоачашъю польски къаман филармоне симфонически оркестро. Дирижер — Е. Семков (ПНР).
18.20 — «Нохч - ГIалгIайчен кIира».
18.30 — «Заманхо» (гIалгIай меттала).
19.00 — «Мелодия». Телевизионни клуб.
19.30 — «Шун дехарца». Концерт.
20.00 — Бийса даьхьала хийла шун, бераш! «Снегурочка». Мультипликационни фильм.
20.15 — Iилма - довзийтара фильмаш.
20.35 — Хи чу тувсавалар. Европа кубок. Болгарера передача.
21.00 — «Ха».
21.40 — «Дика уйлаш». Художественни фильм.
23.00 — «Кердадараш».

12 АПРЕЛЬ
КОСМОНАВТИКА ДИ
I ПРОГРАММА

7.00 — Iуйранара зарядка. Мультфильм. Музыка.
7.30 — «Ха».
8.05 — Iилма-довзийтара фильм.
8.30 — Ритмически гимнастика.
9.15 — «Спортлото» тираж».
9.30 — «Будильник».
10.00 — «Аз гIулакх ду Советски Союзан».
11.00 — «Iуйранара почта».
11.30 — «Ашарий киоск».
13.00 — «Юртара сахьат».
14.00 — «УнахцIено».
14.45 — Таханн — мехка противовоздушни оборона бIухой Дн.
15.00 — ПВО Московски округа иллеи халхарен ансамбла концерт.
15.45 — Саг. Лаьтта. Вселенни. Передача дIахьор Советски Союза шозза Турпал, СССР летчик - космонавт В. И. Севастьянов.
16.15 — Дунен хьанкъашта юкъера панорама.
18.45 — «Фантадром - 3». Мультипликационни фильма премьера.
18.55 — «Новкъост илли». Ерригсоюзни телевизионни конкурс. Новосибирскера передача.
19.40 — ЦТ экрана тIа духхьашха. «Давай поженимся». Художественни фильм.
21.00 — «Ха».
21.40 — Футбольни обозреии.
23.25 — «Кердадараш».
22.25 — «Дунен кагирхойн».

II ПРОГРАММА

8.00 — «Зарядка е дIаотта!»
8.20 — «Къонал» яхача Новомузыкин профтехобразование культура ЦIен иллеи халхареи ансамбла концерт.
8.40 — «Дика уйлаш». Художественни фильм.
10.00 — Дунен музыкальни культура ганзера. И. Я. Мясковский.
10.40 — Литовске телевидене программа.
11.45 — «Шо доацаш илли а оалалац». Телевизионни документальни фильм.
12.35 — «Эрсий къамаьл».
13.05 — «Наргис». Мультипликационни фильм.
13.25 — Балетах. К. Голейзовске хореографи.
14.40 — Реклама.
4.45 — «Мода хьалхайоахар малав?» Телевизионни документальни фильма премьера.
15.25 — Кинопанорама. ДIахьор — кинорежиссер И. Ф. Масленников.
17.00 — Гушдар — теша халадар.
18.00 — Футбол. СССР чемпионат. «Спартак» — ЦСКА.
19.45 — Бийса даьхьала хийла шун, бераш! «Ши клоун».
20.00 — Спортивни программа. Гандбол. Европейски чемпионий кубок. Ахфинал. Малахах. Тусем (ФРГ) — СКА (Минск). ФРГ-ра передача. Хи чу кхувсавалар. Европа кубок. Болгарера передача.
21.00 — «Ха».
21.40 — «Прелюдия судьбы». Художественни фильм.

13 АПРЕЛЬ
I ПРОГРАММА

7.00 — Iуйранара гимнастика. Мультфильм. Музыка.
7.30 — «Ха».
8.05 — Футбольни обозреии.
8.50 — С. Михалкова турпалаш экрана тIа. «Большое космическое путешествие».
9.55 — «Кердадараш».
16.00, 17.40 — «Кердадараш».
16.15 — «Сибарегlе экрана тIа». Киножурнал.
16.25 — «Эрсий къамаьл».
16.55 — «Моцшал да хьога, музыка».
18.16 — «Дош юкъе хьо». Паччахьалкхен предприяте (объединене) Закона проект ювцаш.
18.45, 23.10 — «Тахан дунен тIа».
19.00 — Герга истол. Дакъа лоацаш ба СССР АН член-корреспондент Г. Ф. Кими исторически Iилмай кандидат Э. Н. Комарови.
19.40 — «Кердадараш».
19.50 — Е. Габрилович. Энрана яздархо.
21.00 — «Ха».
21.40 — «12-гIа этаж». ТелетIий Москва — Новосибирск.
23.25 — ДIалоюк «Диапазон» яхача инструментальни ансамбло. Донецкера передача.

II ПРОГРАММА

8.00 — Iуйранара гимнастика.
8.15 — Документ и т а л ь я н ФИЛЬМ.
8.35, 9.35 — Ашараш. 1-гIа класс.
8.55 — «Эрмитажа кизга». Iилма - довзийтара фильм.
9.05, 13.25 — Итальянски мотт. Чуамгара передача. Дакъа лоацаш ба «СССР — Италия» общества президент композитор Т. Н. Хренников, кинорежиссер Э. А. Рязанов.
9.55 — Iилма-довзийтара фильм.
10.05 — СПТУ дешархошта. Физикен Iилма-технически революцин.
10.35, 11.35 — В. И. Ленина сурт-сибат советски литературе. 10-гIа класс.
11.05 — «Iилмен вахари».
12.05 — «Давай поженимся». Художественни фильм.
13.55 — «Кердадараш».
14.00 — Телевизионни театр. А. И. Герцен. «Былое и думы». «Iадика хийла». «Нижъ».
16.50 — «КъаьнарА дехкараш». Художественни фильм.
18.15 — «УнахцIено» (гIалгIай меттала).
18.40 — «Са Даьхен салтеи».
19.10 — «Нохч - ГIалгIайчен ди».
19.30 — Йодаш я шоллагIа Ерригсоюзни (нохчий меттала).
20.00 — «Бийса даьхьала хийла шун, бераш!»
20.15 — Дунен хьанкъашта юкъера панорама.
21.00 — «Ха».
21.40 — «Мотоцикла тIа вагIа саг». Телевизионни художественни фильма премьера.
22.45 — «Кердадараш».

РАДИО

11 АПРЕЛЬ

6.40 — Керда хоамаш.
6.55—7.00 — Хоамаш.
8.15 — Республикански газетий обзор.
8.30 — Передачай программа.
8.35—8.45 — «Юртара вахарг (нохчий меттала).
10.15 — «Вахаро юкъетта (гIалгIай меттала).
10.35—10.40 — Реклама.
11.30—12.00 — Литературни
11.00 — «Къонал».
Нохч - ГIалгIайче.
12.40 — «Сатирически микрофон» (гIалгIай меттала).
13.00—13.15 — «Кердача тайпара къахьега» (нохчий меттала).
15.15 — «Илли уллуп да». Юртбоахама къахьегамхошта лаьрхIа музыкальни программа.
16.00 — «Бригадни подряд балха тIа».
16.15—17.00 — «Кавказа Iуйренаш». Радиожурнал.
18.00—19.00 — «Ашарий почта».

УКВ

19.00 — Лирически илле концерт.

12 АПРЕЛЬ

КОСМОНАВТИКА ДИ

7.15 — Республикански газетий обзор.
17.30 — Передачай программа.
7.35—7.40 — Реклама.
8.25—9.00 — «Шоана дукхаеза ашараш».
11.20—12.00 — А. Пахмутовай «Созвездие Гагарина) яха цикл.
15.15—15.30 — Сийлахьча Октябра 70 шу дузаш. «Лоамашкара сердал» (гIалгIай меттала).
16.00 — «Школьни глобус».
16.30—17.00 — «Къона тIехье» (нохчий меттала).
18.00 — «Илледа Доттагlаи долчарна». Концерт.

УКВ

19.00 — «Сакъердамеча таьгIе тIа». Беламе программа.
19.15 — Эрсий иллеш. Юбилейна. Историен довзоаца муГIараш. «Дохкха вахар». Художественни фильм.

13 АПРЕЛЬ

I ПРОГРАММА

6.40 — «Юрта социальни (Корреспонденци (гIалгIай меттала).
6.50 — 7.00 — Хоамаш.
8.15 — Передачай программа.
8.21 — «Автоинспектора бюлетень».
8.31 — 9.00 — Р. Глизр. «Халкъаьй доттагIаи».
9.15 — СССР Паччахьалкхен предприяте Закона проект ювцаш (гIалгIай меттала).
9.30 — Бохкхийчарна берех лаьца! «Гражданин хьалхеварг». Беседа (гIалгIай меттала).
9.45 — 10.00 — «Халкъа тIехьожам балха тIа».
15.15 — 15.45 — «Кагирхойи хан» (нохчий меттала).
16.00 — Передачай программа. Хаоттам.

ТХА АДРЕС: 364907, г. Грозный, Маяковске, ул. 92. Телефонаш: редактора — 2-45-57; редактора заместителя — 2-85-07; бехктохкама секретара — 2-84-68; отделий: партийна вахара — 2-80-12, 2-54-04; промышленностен транспортен — 2-75-81, 2-65-01; юрта боахама — 2-47-84, 2-90-66; культура — 2-64-75, 2-75-78; письмой — 2-85-64; машинописни бюро — 2-89-51; корректорске — 2-89-88.

НАШ АДРЕС: 364907, г. Грозный, ул. Маяковского, 92. Телефоны: редактора — 2-45-57; заместителя редактора — 2-85-07; ответственного секретаря—2-84-68; отделов: партийной жизни — 2-80-12, 2-54-04; промышленности и транспорта — 2-75-81, 2-65-01; сельского хозяйства — 2-90-06, 2-47-84; культуры — 2-64-75, 2-75-78; писем — 2-85-64; машинописное бюро—2-89-51; корректорская—2-89-88.

СФ05124. «Грозненский рабочий» издательства типографи, Маяковске, 92. Типография издательства «Грозненский рабочий», ул. Маяковского, 92. Заказ № 1425.

Газет арадувл шинареи
ереи, шоаттеи деношка

САЛОIАЧА ДЕНОШКА

ШОАТТА

В. И. Ленина цIерагIа культура цIа. 8.30. Машинкаца йийза хIамаш е Iомалу кружок. 8.40. Берий гитаристий кружок. 10.00. Тенакий театр. 14.00. Массовикий-затейникий кружок. 14.00. Барзкъаш дахарен тегареи кружок. 15.00. Нохчий мотт Iомабара курсаш. 15.00. «Боадонна духьала», кинолектори. 16.00. Халкъа драматически театр. 16.00. № 3 йолча ПТУ КъулбасеДа ХIирийи Черсий - Балкхарийи ПТУ-шцара доттагIлен сайре. 19.00. «ВIашагIкхетар» дискотека.

Н. К. Крупскаяй цIерагIа культура цIа. 11.00. Авиамоделирование кружок. 11.00. Барзкъаш дахарен тегареи курсаш. 11.00. «Цхьана гIа боахаш сакъердамегIа да» яха берий цIей. 17.00. Вокально - инструментални ансамбла концерт. 19.00. Кагирхой салаIара сайре.

С. М. Кирова цIерагIа культура цIа. 15.00. «Байнарий сийна тешаме хила» дагахьара журнал. 17.00. Кагирхой салаIара сайре.

Химикий культура цIа. 10.00. «Цхьаккха вицвеннаваш, цхьаккха дицденнадаш. Республикански дIа-юха кхувлача музея экспозицешка гIоллара экскурси. 10.00. «Лидер» яха спортклуб. 16.00. Бокса яхьаш. 17.00. XX бIаьшерен зуламаш, кинохьокхар. 18.00. Советски Эскаре болхараш сакъердаме накъабахар. «Оаш эскаре гIулакх де, тхо шуга хьежаргда».

Просвещене болххлой цIа. 11.00. Гаргара барийи кхоачахетаяь митинг. 12.30. «Денал», клуб. 17.00. Патриотически илле концерт.

«Красный молот» завода культура цIа. 9.00. Бальни халхара берий кружоко хьоашалгIа бех. 14.00. Iарбий меттала къамаьл де Iомалу тхо. 16.00. Байнарий сийлен Дн. «Цхьана гIулакх дIахо дIадоаханна». 18.30. Кагирхой салаIара сайре.

Пролетбата цIерагIа культура цIа. 10.00. Призывника Ди. «Сийлахь - йоккхача паччахьалкхен кьонгаш».

Оргтехника объединене культура цIа. 14.00. «Бейнарий сийна тешаме хила!» яха Iуйре. 16.00. Берий хореографически студи. 17.00. Халхара группа. 19.00. Кагирхой салаIара сайре.

КИРАНДИ

В. И. Ленина цIерагIа культура дворец. 8.30. Машинкаца йийза хIамаш е Iомалу курсаш. 8.30. «Росинка» яха халхара ансамбль. 9.00. Балетни студи. 9.00. Брейк-данс. 10.00. СалоIача ден клуб. 10.00. «Улыбка» яха халкъа халхара ансамбль. 10.00. Джазови студи. 10.00. Радиотехнически кружок. 11.00. «Фаьлгийн приключенейи дунен тIа» яха киноклуб. 11.00. Космонавтика Ден хетадьд радиоконцерт. 12.00. Бальнин дискохалхарен школа. 13.00. Оперни студи. 13.00. Халкъа халхара ансамбль «Меридиан». 14.00. «Сийг» яха кхелетарий клуб. 14.00. Барзкъаш дахарен тегареи курсаш. 19.00. «ВIашагIкхетар» дискотека.

Пролетбата цIерагIа культура цIа. 18.00. «Идеологически къовсами хIанзара замен». Лектори.

Оргтехника объединене культура цIа. 10.00. Барзкъаш дахарен тегареи курсаш. 10.00. Макраме кружок. 11.00. «Росинка» яха берий кинотеатр. 13.00. Художественни самодеятельностага хьажар. 16.00. Игротека. 16.00. Къонача вязальщицай кружок. 19.00. Кагирхой салаIара сайре.

Маьхкахкомбинната клуб. 12.00. Преступлени ярах кхелетарий бехктохкам. Лекци. 13.00. «Веста» яха любителий объеди н е н и. 16.00. «Хьабола, фаьлг». Кинохьокхар.

Республикански шахматни клуб. 10.00. ТIема ветераний шахматистий приза шахматех Грозне хьалхле яккхара яхь.

«Динамо» стадион. Советски Союза Турпалхочоа Г. Демченкона хетаяь ГТО многоборьех йола призывнин допризывнин кагирхой спартакиада.

Культура цIа. 11.00. Филателистий объединени. «Саги космосн» яха выставка-къамаьл. 16.00. Дезала салаIара клуб. «Мукъа ха йолча хана».

«Красный молот» завода культура цIа. 9.00. Барзкъа даккхеи тегеи Iомалу тхо. 10.00. Бальни халхара берий кружоко хьоашалгIа бех. 13.00. «Космонавт». «Фантазе дунен тIа». Берий кинотеатр. 13.00. «Кружевница» яха кружок. 18.30. Кагирхой салаIара сайре.

Пролетбата цIерагIа культура цIа. 9.00. Авиамоделирование кружок. 15.00. «Къона ленинец» яха кинотеатр. «Тахан—космонавтика Ди» яха беседа. 17.30. Гаргара барийи кхоачарабарийи Сийлен Ди. 19.00. Кагирхой салаIара сайре.

С. М. Кирова цIерагIа культура цIа. 11.00. «Пионер» яха клуб. Космонавтика Денна хетаяь утренник. 13.00. «Мультик» яха клуб.

Химикий культура цIа. 10.00. «Нийсархо» яха салоIача ден клуб. «Машар массанена а беза». 11.00. «Седкъий фордаш карадерзадьараш яха дагахьара журнал. Изокружока выставка. 11.00. «Динахи хIанзарча замахи яха» дIа-юха кхувлача музея экспонаташка гIоллара экскурси. 12.00. Сийлахь- боккхача Октябра 70 шу дизара хетадьд берий художественни самодеятельноста отчетни концерт. 18.00. «Дуне сенах латт Iилмон динои дувцарах», тематически кинохьокхар. 19.00. Кагирхой салаIара сайре.

Просвещене болххлой культура цIа. 11.00. Филателистий объединени. «Саги космосн» яха выставка-къамаьл. 16.00. Дезала салаIара клуб. «Мукъа ха йолча хана».

«Красный молот» завода культура цIа. 9.00. Барзкъа даккхеи тегеи Iомалу тхо. 10.00. Бальни халхара берий кружоко хьоашалгIа бех. 13.00. «Космонавт». «Фантазе дунен тIа». Берий кинотеатр. 13.00. «Кружевница» яха кружок. 18.30. Кагирхой салаIара сайре.

Пролетбата цIерагIа культура цIа. 18.00. «Идеологически къовсами хIанзара замен». Лектори.

Оргтехника объединене культура цIа. 10.00. Барзкъаш дахарен тегареи курсаш. 10.00. Макраме кружок. 11.00. «Росинка» яха берий кинотеатр. 13.00. Художественни самодеятельностага хьажар. 16.00. Игротека. 16.00. Къонача вязальщицай кружок. 19.00. Кагирхой салаIара сайре.

Маьхкахкомбинната клуб. 12.00. Преступлени ярах кхелетарий бехктохкам. Лекци. 13.00. «Веста» яха любителий объеди н е н и. 16.00. «Хьабола, фаьлг». Кинохьокхар.

Республикански шахматни клуб. 10.00. ТIема ветераний шахматистий приза шахматех Грозне хьалхле яккхара яхь.

«Динамо» стадион. Советски Союза Турпалхочоа Г. Демченкона хетаяь ГТО многоборьех йола приз